BK

HAFRİYAT - İNŞAAT

SAN. VE TİC.LTD.ŞTİ

2012

“ALTYAPIDA GÜÇLÜ İMZALAR, YARINLARA SAĞLAM ÇÖZÜMLER.”

2025

KURUMSALTANITIM DOSYASI

İÇİNDEKİLER

3-4 Hakkımızda

- Vizyon,MisyonveBiziNedenTercihEtmelisiniz ?
- Kalite Politikamız ve Faaliyet Alanlarımız

5-7 Sertifika & Makina Envanteri

- EPDK Yapım ve Hizmet Sertifikamız
- Makina Parkuru Envanter Listemiz

8-9 Tamamlanan Operasyonel Referans Projelerimiz

- Proje Saha Operasyonel Referanslarımız

10-20 Proje Resimlerimiz

- Konyaİlçeler2024Yılı Yatırım DoğalgazAltyapıÇalışmaları
- Çatalca Avrupa (256) İstanbul Toplu Altyapı Yatırım Hatları İnşaatı
- İgdaş Avrupa Boğaziçi ve İstanbul YDKŞ Bölgesi Çelik, Polietilen ve Servis Hattı İnşaat Asfalt İşleriÇalışmamız

21 Referanslarımız

22 İletişim

HAFRİYAT - İNŞAAT SAN. VE TİC.LTD.ŞTİ 2012

Hakkımızda

“Geleceği Birlikte İnşa Ediyoruz”

2012 yılında temellerini attığımız Beş Kardeş Hafriyat İnşaat, bugün altyapı ve enerji sektörünün güvenilir çözüm ortaklarından biri konumuna gelmiştir. İhsan Arıca ve kardeşleri olarak çıktığımız bu yolda; dürüstlük, disiplin ve teknik uzmanlığı birleştirerek Türkiye'nin dev projelerinde sorumluluk aldık. Sadece kazmıyor, modern şehirlerin damarlarını (doğalgaz, su, yol) döşüyoruz.

Vizyonumuz

2012’den gelen saha tecrübemizi modern mühendislik disipliniyle birleştirerek; altyapı sektöründe güvenin, kalitenin ve yenilikçi çözümlerin simgesi olan lider bir marka olmak.

Misyonumuz

Güçlü makine parkurumuz ve uzman kadromuzla; projelerimizi uluslararası standartlarda, tam zamanında ve iş güvenliğini esas alarak tamamlayıp, iş ortaklarımıza değer katan kalıcı çözümler sunmak.

NEDEN BİZİ TERCİH ETMELİSİNİZ ?

- Müşteri Memnuniyet Garantisi
- Güvenilir Marka
- Sektör Deneyimi
- Hizmet Çeşitliliği
- Alanında Profesyonel Kadro
- Kaliteli ve Güvenilirlik
- Kurumsal İş Ortaklarımız
- Çevreye Duyarlı
- Yenilikçi Teknoloji Çözümleri
- Modern Ekipmanlar
- Sektöre Yönelik Çözümler
- Kaliteli Malzeme Tercihi

Kalite Politikamız

Beş Kardeş Hafriyat İnşaat olarak kalite anlayışımızı; sadece teknik bir zorunluluk değil, iş ortaklarımıza duyduğumuz saygının ve geleceğe bıraktığımız imzanın bir teminatı olarak görüyoruz. Faaliyet gösterdiğimiz altyapı ve enerji sektörlerinde mükemmelliği hedefleyen temel ilkelerimiz şunlardır:

• Standartlara Tavizsiz Uyum: EPDK, İGDAŞ ve ilgili tüm kamu kurumlarının belirlediği teknik şartnamelere ve uluslararası kalite protokollerine tam uyumlu çalışmak.

• Sürekli Gelişim ve İnovasyon: Sektörel yenilikleri ve teknolojik gelişmeleri iş süreçlerimize hızla entegre ederek, operasyonel verimliliğimizi sürekli artırmak.

• Müşteri ve Çözüm Odaklılık: İş ortaklarımızın ihtiyaçlarını doğru analiz ederek, projeleri tam zamanında, bütçesine uygun ve yüksek standartlarda teslim etmek.

• İş Sağlığı ve Güvenliği (İSG): "Sıfır Kaza" vizyonuyla, sahadaki her bir çalışanımızın ve paydaşımızın güvenliğini her türlü ticari faaliyetin üstünde tutmak.

• Nitelikli İş Gücü: Ekibimizin teknik yetkinliğini ve kurumsal aidiyet duygusunu sürekli eğitimlerle destekleyerek, sahadaki uzmanlığımızı kalıcı kılmak.

• Çevresel Duyarlılık: Altyapı faaliyetlerimizi yürütürken doğal kaynakları koruyan, ekolojik dengeye saygılı ve çevreye minimum müdahale eden yöntemler benimsemek.

"Kalite, bizim için bir sonuç değil; projenin ilk kazmasından teslimatına kadar süregelen bir disiplindir."

UZMANLIK ALANLARIMIZ

- **Altyapı Projeleri**

- **Üstyapı Projeleri**

- **İsale Hat Projeleri**

- **Kanal Altyapı Projeleri**

- **Asfalt Projeleri**

- **İnşaat İşleri**

- **Projelendirme İşlemleri**

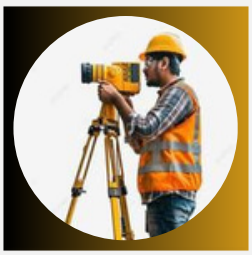

- **Etüt İşlemleri**

- **Peyzaj Çalışmaları**

- **Yüzey Kaplama Projeleri**

HAFRİYAT - İNŞAAT
SAN. VE TİC.LTD.ŞTİ
2012

2012
2025

SERTİFİKA
&
MAKİNA PARKURU

EPDK

T.C.ENERJİ PİYASASI DÜZENLEME KURUMU

YAPIM VE HİZMET SERTİFİKASI

Sertifika No : YHS/7505-5/729293-2241
Veriliş Tarihi : 25/07/2023

Bu sertifika **Beş Kardeş Hafriyat İnşaat Sanayi ve Ticaret Limited Şirketi**'ne, şehir içi dağıtım şebekesine bağlantılı iç tesisat ve servis hatları dışındaki, doğal gaz piyasasında yer alan tesisler için;

FAALİYET KONULARI	KATEGORİLER
- YAPIM	► İnşaat, Mekanik
- BAKIM ve ONARIM	► İnşaat, Mekanik

yukarıda belirtilen faaliyet konuları ve karşılarında belirtilen kategorilerde 10 (on) yıl süre ile faaliyette bulunmak üzere, 4646 sayılı Doğal Gaz Piyasası Kanunu ve ilgili mevzuat uyarınca 25/07/2023 tarihli ve 729293 sayılı Başkanlık Makamı Oluru ile verilmiştir.

Mustafa YILMAZ
Başkan

Bu sertifika ekteki hükümleri ile ayrılmaz bir bütündür.

Güçlü Ekipman, Kesintisiz Operasyon

Her türlü arazi koşulunda ve en zorlu projelerde, bakımları düzenli yapılan ve son teknolojiyle donatılmış geniş makine parkurumuzla sahadayız.

HAFRİYAT - İNŞAAT SAN. VE TİC.LTD.ŞTİ 2012

MAKİNE PARKI ENVANTER LİSTESİ

Toplam: **21** (Yirmibir) Adet

CİNSİ / GRUP	ADET	MARKA / MODEL	KULLANIM AMACI
Kamyonet	**3 (Üç)**	Ford Transit Çift Kabin Kamyonet / Transit Custom	Şantiye içi/dışı ekipman ve malzeme sevkiyatı
Kazıcı – Yükleyici	**7 (Yedi)**	JCB 3CX Plus/ 3CX Sitemaster	Kazı, dolgu, deplase ve altyapı imalatları
Paletli Ekskavatör	**1 (Bir)**	Hidromek HMK 220 LC (22 Ton sınıfı)	Derin kazı, kanal ve isale hattı çalışmaları
Kırkayak Damperli Kamyon	**3 (Üç)**	Mercedes-Benz Arocs 4142K – 8x4 (Damperli)	Hafriyat ve dolgu malzemesi taşımacılığı
Binek Araçlar (Karışık Filo)	**5 (Beş)**	Audi A6 • Ford Ranger• Volkswagen Amarok• Toyota Corolla • Renault Clio	Saha kontrolü, teknik/idari personel ulaşımı
Asfalt Serme Makinesi (Asfalt Robotu)	**1 (Bir)**	Askale (Asfalt Robotu)	Asfalt serim ve üstyapı uygulamaları
Silindir	**1 (Bir)**	JM8035H(3,5 Ton Silindir)	Asfalt serim ve üstyapı uygulamaları

Yukarıda cinsi, marka/modeli ve adetleri belirtilen makine ve araçlar firmamızın aktif kullanımında olup, ihale konusu iş kapsamında ihtiyaç duyulması halinde işin süresi boyunca sahada bulundurulacak ve kesintisiz olarak çalıştırılacaktır. Bilgilerin doğruluğunu beyan ederiz.

TAMAMLANAN OPERASYONEL REFERANS PROJELERİMİZ VE GÖRSELLERİ

2012
2025

123 Anywhere St., Any City

Operasyonel Referanslarımız

- Konya İlçeler 2024Yılı Yatırım DoğalgazAltyapıÇalışmaları
- Avrupa (256) İstanbul Toplu Altyapı Yatırım HatlarıİnşaatI, 2023/206300 İgdaş Avrupa (251)
- Boğaziçi YDKŞ Bölgesi Çelik, Polietilen ve Servis Hattı İnşaatı 2022/212509
- İgdaş Avrupa (248) Boğaziçi YDKŞ Bölgesi Çelik, Polietilen ve Servis Hattı İnşaatı 2021/19709
- İgdaş Avrupa (246) Boğaziçi YDKŞ Bölgesi Çelik, Polietilen ve Servis Hattı İnşaatı 2020/272687
- İgdaş Avrupa (244) Boğaziçi YDKŞ Bölgesi Çelik, Polietilen ve Servis Hattı İnşaatı 2020/29662
- İgdaş Avrupa (241) Boğaziçi YDKŞ Bölgesi Çelik, Polietilen ve Servis Hattı İnşaatı 2018/554588
- İgdaş Avrupa (232) Boğaziçi YDKŞ Bölgesi Çelik, Polietilen ve Servis Hattı İnşaatı 2017/62516

HAFRİYAT - İNŞAAT
SAN. VE TİC.LTD.ŞTİ
2012

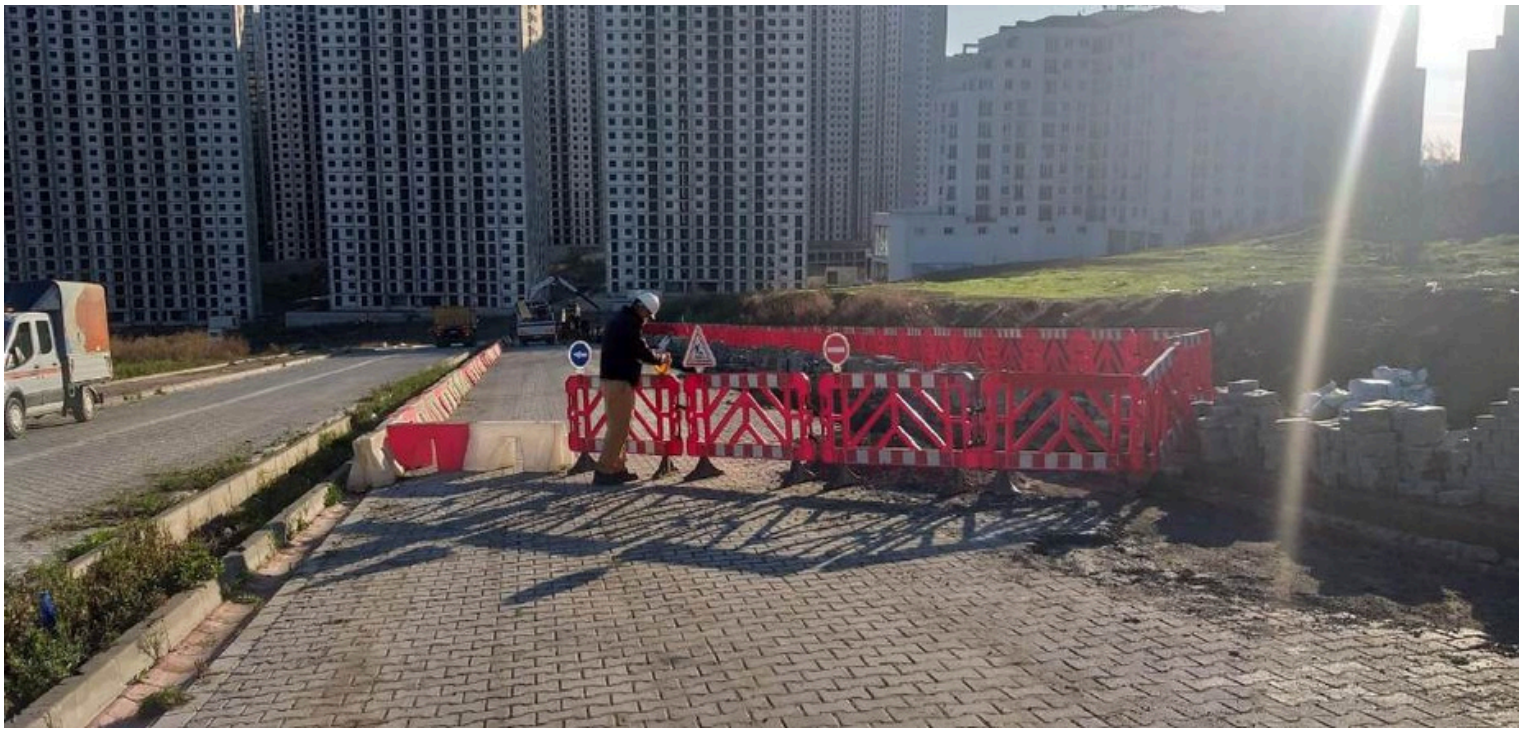

Ziyafet
Çiğköfte

DİKKAT! ÇALIŞMA VAR
Enerya
DOĞALGAZ ALT YAPI ÇALIŞMASI
Çevreye Verdiğimiz Rahatsızlıktan Dolayı Özür Dileriz
YÜKLENİCİ FİRMA
KONTROL FİRMA

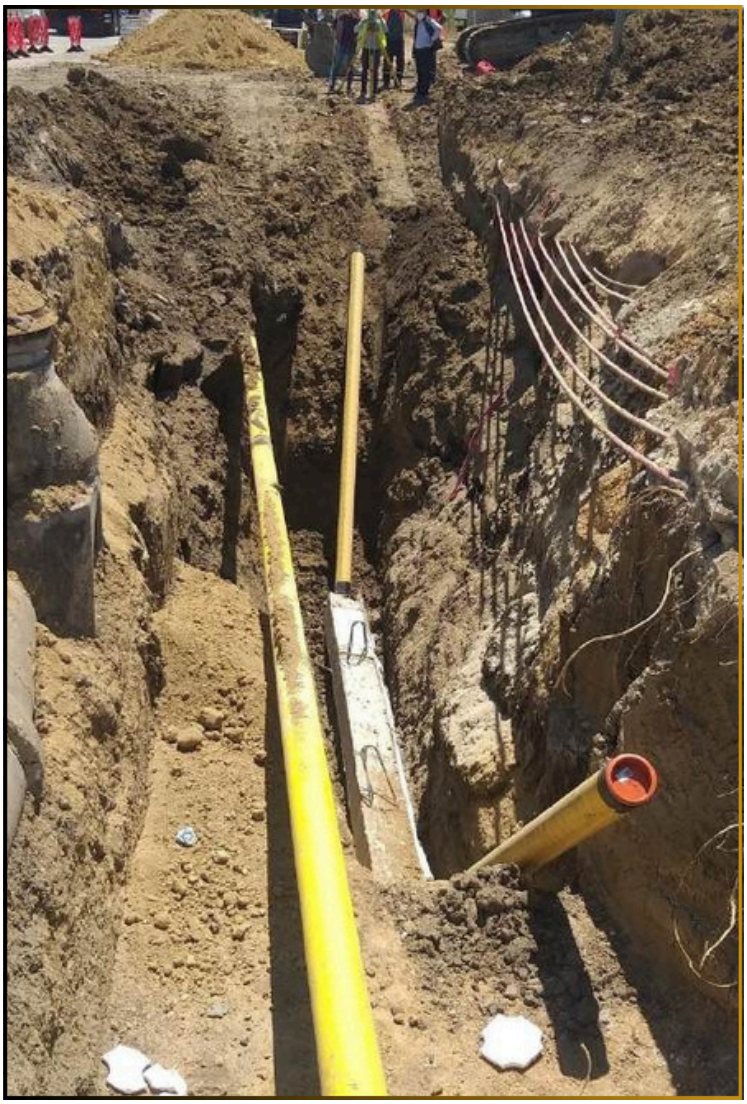

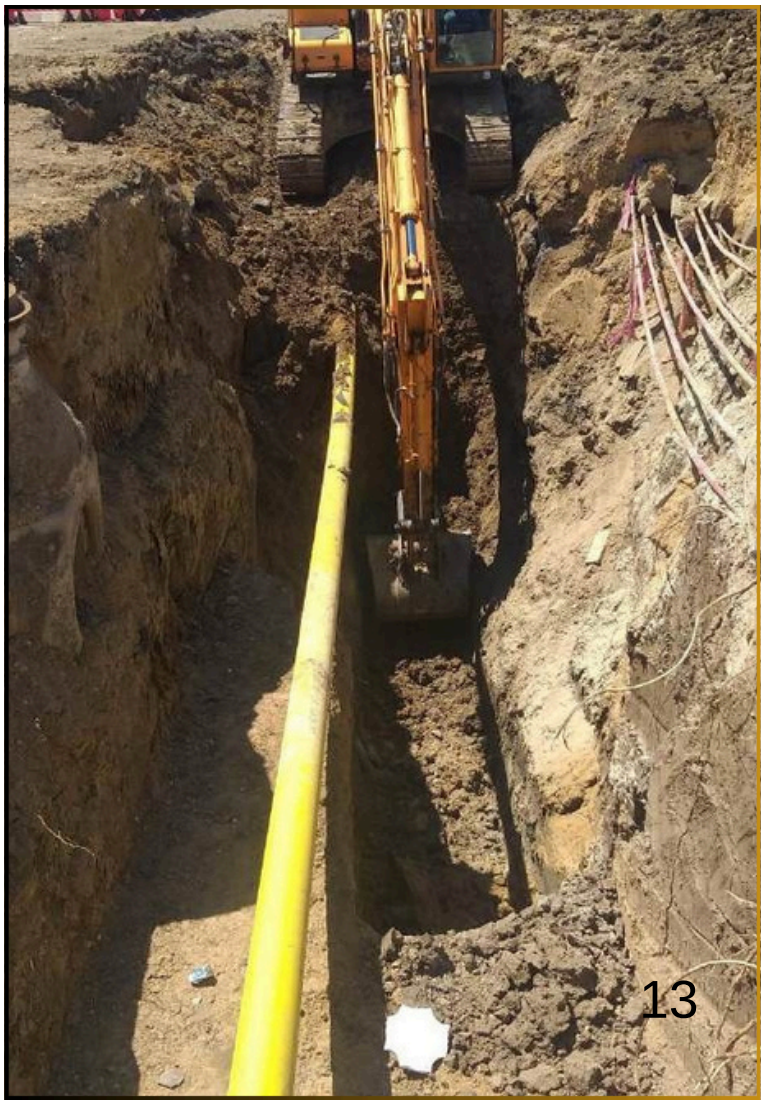

DIKKAT
DOĞAL GAZ
GÖREVLİ
OLMAYAN
GİREMEZ

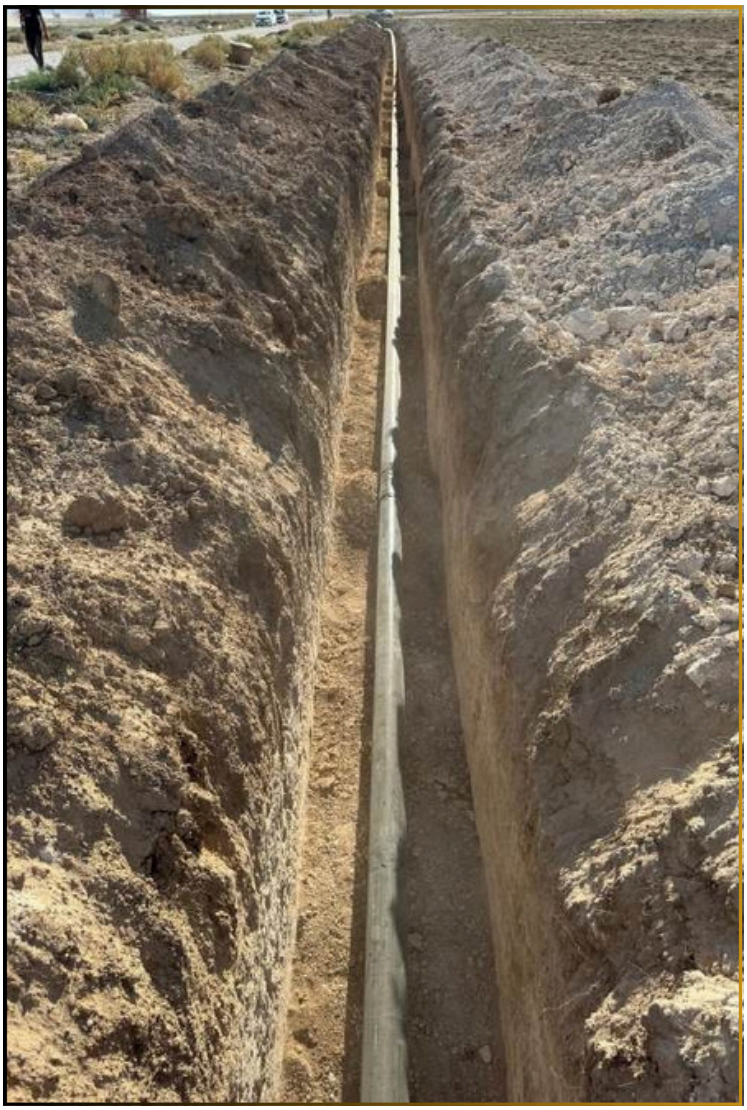

Yanıtlayın

Referanslar

İGDAŞ

Enerya

AHLATCI HOLDİNG

İSTANBUL BÜYÜKŞEHİR BELEDİYESİ | İSFALT

ZORLU

İSTANBUL BÜYÜKŞEHİR BELEDİYESİ | İSTON

HAFRİYAT - İNŞAAT
SAN. VE TİC.LTD.ŞTİ
2012

2025

0533 038 65 66 / 0535 830 72 43

adnanarica@beskardesinsaat.com.tr
ihsanarica2172@gmail.com

SULTANİYE MAH.DOĞAN ARASLI BULVARI HAN PLUS
İŞ MERKEZİ A GİRİŞ NO:146-150 İÇ KAPI NO:181
ESENYURT-İSTANBUL